

- LEGENDA:
- STRADE COMUNALI
 - PERCORSI MOUNTAIN BIKE - IPPOVIE
 - SENTIERO NATURALISTICO
 - PERCORSO MOUNTAIN BIKE "Pic"
 - FIUMI E TORRENTI

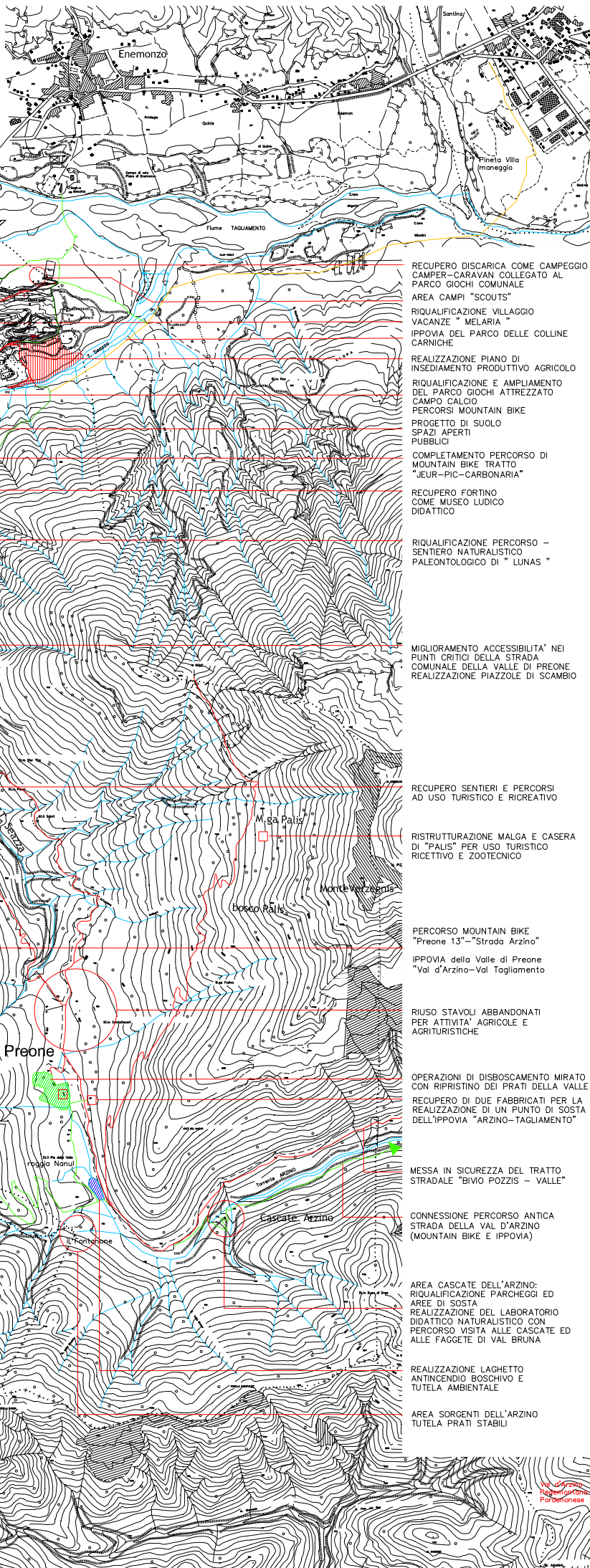

- RECUPERO DISCARICA COME CAMPEGGIO CAMPER-CARAVAN COLLEGATO AL PARCO GIOCHI COMUNALE
- AREA CAMPI "SCOUTS"
- RIQUALIFICAZIONE VILLAGGIO VACANZE "MELARIA"
- IPPOVIA DEL PARCO DELLE COLLINE CARNICHE
- REALIZZAZIONE PIANO DI INSEDIAMENTO PRODUTTIVO AGRICOLO
- RIQUALIFICAZIONE E AMPLIAMENTO DEL PARCO GIOCHI ATTREZZATO
- CAMPO CALCIO
- PERCORSI MOUNTAIN BIKE
- PROGETTO DI SUOLO SPAZI APERTI PUBBLICI
- COMPLETAMENTO PERCORSO DI MOUNTAIN BIKE TRATTO "JEUR-PIC-CARBONARIA"
- RECUPERO FORTINO COME MUSEO LUDICO DIDATTICO
- RIQUALIFICAZIONE PERCORSO - SENTIERO NATURALISTICO PALEONTOLOGICO DI "LUNAS"
- MIGLIORAMENTO ACCESSIBILITA' NEI PUNTI CRITICI DELLA STRADA COMUNALE DELLA VALLE DI PREONE
- REALIZZAZIONE PIAZZOLE DI SCAMBIO
- RECUPERO SENTIERI E PERCORSI AD USO TURISTICO E RICREATIVO
- RISTRUTTURAZIONE MALGA E CASERA DI "PALIS" PER USO TURISTICO RICETTIVO E ZOOTECNICO
- PERCORSO MOUNTAIN BIKE "Preone 13" - "Strada Arzino"
- IPPOVIA della Valle di Preone "Val d'Arzino-Val Tagliamento"
- RIUSO STAVOLI ABBANDONATI PER ATTIVITA' AGRICOLE E AGRITURISTICHE
- OPERAZIONI DI DISBOSCAMENTO MIRATO CON RIPRISTINO DEI PRATI DELLA VALLE
- RECUPERO DI DUE FABBRICATI PER LA REALIZZAZIONE DI UN PUNTO DI SOSTA DELL'IPPOVIA "ARZINO-TAGLIAMENTO"
- MESSA IN SICUREZZA DEL TRATTO STRADALE "BIVIO POZZIS - VALLE"
- CONNESSIONE PERCORSO ANTICA STRADA DELLA VAL D'ARZINO (MOUNTAIN BIKE E IPPOVIA)
- AREA CASCADE DELL'ARZINO: RIQUALIFICAZIONE PARCHEGGI ED AREE DI SOSTA
- REALIZZAZIONE DEL LABORATORIO DIDATTICO NATURALISTICO CON PERCORSO VISITA ALLE CASCADE ED ALLE FAGGETE DI VAL BRUNA
- REALIZZAZIONE LAGHETTO ANTINCENDIO BOSCHIVO E TUTELA AMBIENTALE
- AREA SORGENTI DELL'ARZINO TUTELA PRATI STABILI